

R-STUDS Метрическая резьбовая шпилька из углеродистой стали класс стали 5.8, плоский наконечник

Арматурная шпилька с гексагональным наконечником из углеродистой стали класса 5.8 - для использования с клевыми анкерами



Информация о продукте

Свойства и преимущества

- Шпилька является элементом анкерной системы высоких нагрузок для применения с химическим анкером в капсулах, картриджах или системе CFS+
- Возможность использования в пустотелых основаниях при условии применения сетки
- Плоский наконечник для быстрого ручного монтажа без необходимости использования ключа.
- Возможность использования в дюбельных соединениях или в местах соединения стен с фундаментом (проконсультироваться с техническим специалистом)
- Возможность удаления шпильки в случае использования втулки с внутренней резьбой

Применение

- Крепления с химическими анкерами в полнотелых и пустотелых стеновых основаниях
- Укрепления, подпорки
- Барьерные ограждения
- Стеллажи
- Кронштейны
- Перила
- Оконные элементы
- Строительные леса
- Машины

Инструкция монтажа

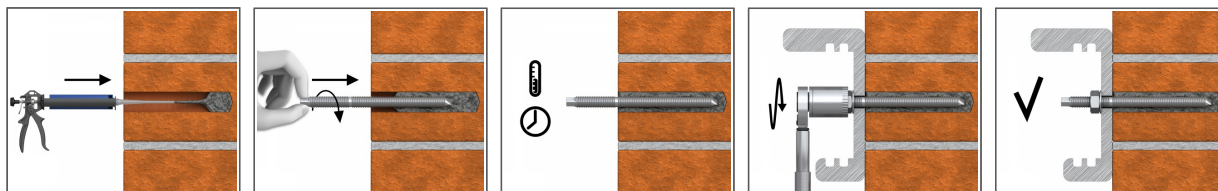

1. Просверлить отверстие необходимого диаметра и с соответствующей глубиной.
2. Тщательно очистить отверстие с помощью ручного насоса и ершика
3. При необходимости, вставить сетчатую гильзу (втулку)
4. Заполнить отверстие необходимой смолой до рекомендованного уровня (Соблюдать соответствующие инструкции по применению продукта).
5. Вставить резьбовую шпильку, плавно вкручивая ее на необходимую глубину анкеровки
6. Оставить до момента полного отвердевания смолы.
7. По истечении соответствующего времени схватывания, установить закрепляемый элемент, шайбу и гайку. Затянуть крепление, применяя соответствующее усилие затяжки

Информация о продукте

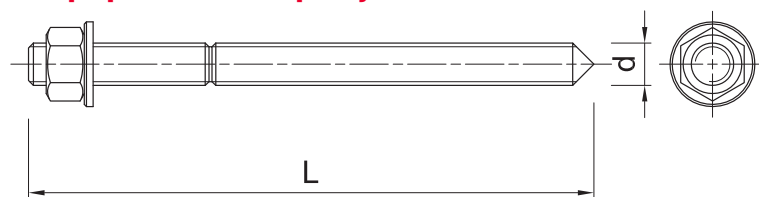

Размер	Изделие	Анкер		Прикрепляемый элемент		
		Диаметр	Длина	Максимальная толщина		Диаметр отверстия
		d	L	[Russian]: hnom, 6d	[Russian]: hnom, 12d	d _i
		[мм]	[мм]	[мм]	[мм]	[мм]
M8	R-STUDS-08110-FL	8	110	52	4	9
	R-STUDS-08160-FL	8	160	102	54	9
M10	R-STUDS-10080-FL	10	80	8	-	12
	R-STUDS-10130-FL	10	130	58	-	12
	R-STUDS-10170-FL	10	170	98	38	12
	R-STUDS-10280-FL	10	280	208	148	12
M12	R-STUDS-12110-FL	12	110	23	-	14
	R-STUDS-12160-FL	12	160	73	1	14
	R-STUDS-12190-FL	12	190	103	31	14
	R-STUDS-12220-FL	12	220	133	61	14
	R-STUDS-12260-FL	12	260	173	101	14
M16	R-STUDS-16190-FL	16	190	75	-	18
	R-STUDS-16220-FL	16	220	105	9	18
	R-STUDS-16260-FL	16	260	145	49	18
M20	R-STUDS-20260-FL	20	260	117	-	22
	R-STUDS-20300-FL	20	300	157	37	22
	R-STUDS-20350-FL	20	350	207	87	22
M24	R-STUDS-24300-FL	24	300	128	-	26
M30	R-STUDS-30380-FL	30	380	166	-	32

Данные логистики

Размер	Изделие	Анкер		Количество [шт]			Вес [кг]			ШТРИХ-КОД
		Диаметр [мм]	Длина [мм]	Единичная упаковка	Сборная упаковка	Поддон	Единичная упаковка	Сборная упаковка	Поддон	
M8	R-STUDS-08110-FL	8	110	10	10	5040	0.43	0.43	245.7	5010445001468
	R-STUDS-08160-FL	8	160	10	10	2030	0.43	0.43	117.3	5906675260372
M10	R-STUDS-10080-FL	10	80	10	10		0.65	0.65		5906675460840
	R-STUDS-10130-FL	10	130	10	10	5040	0.77	0.77	419.6	5010445001482
	R-STUDS-10170-FL	10	170	10	10	3780	1.01	1.01	412.5	5906675260389
	R-STUDS-10280-FL	10	280	10	10		1.90	1.90		5906675464244
M12	R-STUDS-12110-FL	12	110	10	10		1.29	1.29		5906675452586
	R-STUDS-12160-FL	12	160	10	10	7200	1.35	1.35	1001.3	5010445001512
	R-STUDS-12190-FL	12	190	10	120	4800	1.56	18.7	779.3	5906675262338
	R-STUDS-12220-FL	12	220	10	120	4560	1.79	21.5	848.1	5906675261706
M16	R-STUDS-12260-FL	12	260	10	10	1100	2.1	2.1	259.7	5906675260396
	R-STUDS-16190-FL	16	190	10	10	3840	2.9	2.9	1127.5	5010445001550
	R-STUDS-16220-FL	16	220	10	10	1920	3.3	3.3	660.3	5906675260402
M20	R-STUDS-16260-FL	16	260	10	10	1920	3.8	3.8	759.6	5906675260419
	R-STUDS-20260-FL	20	260	6	6	1728	3.6	3.6	1062.5	5010445001598
M20	R-STUDS-20300-FL	20	300	5	30	270	3.4	20.6	215.4	5906675262468
	R-STUDS-20350-FL	20	350	5	5	960	4.0	4.0	802.8	5906675234793
M24	R-STUDS-24300-FL	24	300	2	2	770	2.0	2.0	779.2	5906675240794
M30	R-STUDS-30380-FL	30	380	1	1	500	1.94	1.94	999.0	5906675234816