RT-KSS140 graffe in acciao inosidabile RL 140

Graffe in acciaio inossidabile tipo piatto; Linea Professionale; tipo 140; ideali per lavori con materiali isolanti e in zone umide

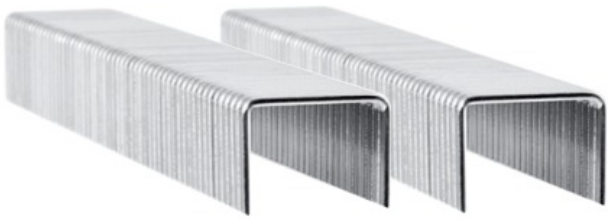

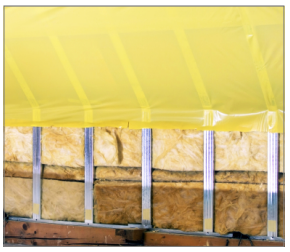

Informazioni sul prodotto

Caratteristiche e vantaggi

- Graffetta larga 1,25 mm non taglia il materiale pinzato alla pressione ideale
- Realizzato in filo temperato, previene la flessione quando applicato su superfici dure
- Graffette a filo piatto in acciaio inossidabile per la migliore resistenza alla corrosione

Applicazioni

- Graffa professionale tipo largo per coperture specifica per riparazioni e lavori di costruzione

Prodotti complementari

- RT-KGR0011 graffatrice a battere, 6-10 mm
- RT-KGR0013 graffatrice a battere per copertura pro 6-14 mm
- RT-KGR0014 graffatrice - Trade, 6-10 mm

Materiale di supporto

- legno esotico
- Piastra OSB
- Piastra in cartongesso
- Legno per costruzione
- Legno

Dati logistici

Indice	genere	Altezza	Lunghezza	Profondità	Scatola	Esterno	Peso scatola	Peso imballo	EAN
		[mm]	[mm]	[mm]	[pz]	[pz]	kg	kg	
RT-KSS14010SS	RL140	10	10,5	1.25	1250	6	0.94	11.30	5906675328256